ORLOF - RSÍ

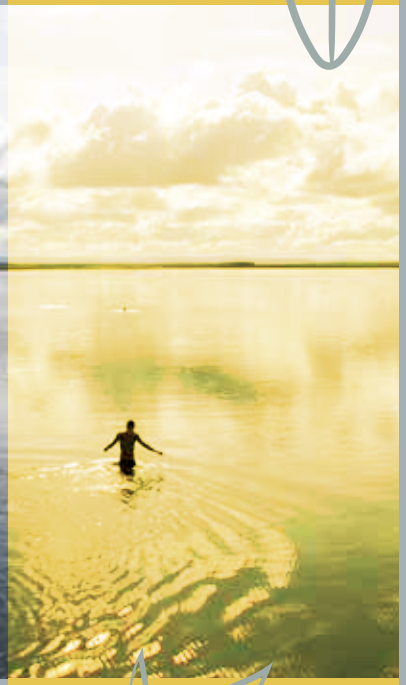

RAFIÐNAÐARSAMBAND ÍSLANDS

Orlofshúsabæklingur Rafiðnaðarsambands Íslands

ALMENNAR UPPLÝSINGAR VEGNA LEIGU ORLOFSHÚSA

Allir fullgildir félagsmenn hafa aðgang að orlofsvefnum, innskráning með íslykli eða rafrænum skilríkjum. Þegar bóka á orlofshús á vefnum verður að skrá sig inn og ljúka bókun með greiðslu. Hægt er að greiða með bæði debet- og kreditkortum. Ef ekki er gengið frá greiðslu fellur bókunin niður innan örfárra klukkustunda.

PÁSKAR OG SUMAR
Sækja þarf sérstaklega um fyrir páska- og sumartímabil. Sótt er um rafrænt á orlofsvefnum. Hægt er að setja allt að tíu valmöguleika, setja skal þá númer eitt það orlofshús og tímabil sem félagsmaður óskar helst eftir o.s.frv.

7. janúar ár hvert er opnað fyrir umsóknir um dvöl yfir páska í orlofshúsum innanlands (miðvikudag til miðvikudags) og lýkur umsóknarfresti **27. janúar**. Úthlutað er rafrænt og hæsta punktastaða umsækjenda ræður niðurstöðu.

1. febrúar ár hvert er opnað fyrir umsóknir um dvöl í orlofshúsi innanlands yfir sumartímann (síðasta helgi maí til síðustu helgar ágúst). Síðasti dagur til að skila inn umsókn er **28. febrúar.**

Úthlutað er rafrænt og hæsta punktastaða umsækjenda ræður niðurstöðu.

Punktafrádráttur við hverja leigu er allt frá tveimur punktum í vetrarleigu til þrjátíu og sex punkta vegna sumarleigu innanlands og íbúða á Spáni.

Orlofsaðstaða erlendis er opin til bókunar allt árið, ekki þarf að sækja um það sérstaklega. Eingöngu er hægt að leigja tvær vikur í senn frá páskum og fram í miðjan október í íbúðunum á Spáni. Á öðrum árstíma er lengd leigutíma að óskum hvers og eins.

HÚS Á FLÓRÍDA er til útleigu allt árið um kring, lengd leigutíma er að óskum hvers og eins, en að hámarki hægt að leigja þrjár vikur í senn. Mælst er þó til að félagsmenn leigi að jafnaði ekki fleiri en tvær vikur í senn til að gera fleiri félagsmönnum kleift að nýta sér húsið. Teknir eru tveir punktar á sólarhring vegna leigu á Flórída.
Félagsmenn ávinna sér einn punkt fyrir hvern mánuð greiddra félagsgjalda. Nýir félagsmenn öðlast aðgang að orlofsvefnum eftir sex mánaða samfellda greiðslu félagsgjalda.

LEIGUTÍMABIL FYRIR ORLOFSHÚS INNANLANDS (ekki í Reykjavík).
1. júní er opnað á bókanir fyrir tímabilið frá ágústlokum fram í byrjun janúar. Í gildi reglan „fyrstur kemur fyrstur fær“
1. nóvember er opnað á bókanir fyrir tímabilið janúar til maí fyrir utan páska. Í gildi reglan „fyrstur kemur fyrstur fær“

LEIGUTÍMABIL FYRIR ORLOFSÍBÚÐIR Á SPÁNI
Vetrartímabil – opnað fyrir bókanir 1. febrúar fyrir tímabilið 10. október fram að páskum. Í gildi reglan „fyrstur kemur fyrstur fær“
Sumartímabil – opnað fyrir bókanir 1. október fyrir tímabilið frá páskum til 10. október. Í gildi reglan „fyrstur kemur fyrstur fær“

Íbúðir í Reykjavík
1. nóvember er opnað á bókanir fyrir tímabilið janúar til ágústloka. Í gildi reglan „fyrstur kemur fyrstur fær“
1. júní er opnað á bókanir fyrir tímbilið frá ágústlokum fram í byrjun janúar. Í gildi reglan „fyrstur kemur fyrstur fær“

Engir punktar eru teknir af leigu íbúða í Reykjavík.

Orlofssvæði RSÍ á Skógarnesi þekkja flestir ef ekki allir félagsmenn. Þar má finna ýmislegt til afþreyingar. Gestir eru eindregið hvattir til að kynna sér vel þær reglur sem gilda á svæðinu. Orlofssvæðið er eingöngu opið félagsmönnum og gestum þeirra.

Orlofshúsasvæðið í Miðdal er 10 km. austur af Laugarvatni. Þar eru góðar gönguleiðir um svæðið og upp með Skillandsárgljúfri. Á svæðinu er ýmislegt til afþreyingar eins og leiktæki og minigolf. Í Miðdal er golfvöllurinn Dalbúi, 9 holu golfvöllur.

GENERAL INFORMATION RELATING TO THE RENT OF HOLIDAY COTTAGES

All full members have access to the vacation website and can log in using íslykill or other electronic ID. When booking holiday cottages on the web, you will need to log in and complete your booking by paying for your order. You can either use a credit or a debit card to pay for your booking. If no payment is made, the booking will be cancelled within a few hours.

EASTER AND SUMMER
Easter and summer periods must be applied for. Applications are made electronically on the holiday website. You can request up to ten options by numbering your preferences, i.e. one for the most preferred location and period and so on.

Applications forms for cottage rent during Easter (Wednesday to Wednesday) can be submitted from **7 January** each year, and the application deadline is **27 January.**
Allocations are sent electronically, and those with the highest number of accumulated points take precedence.

Applications forms for cottages in Iceland during the summer (last weekend in May to last weekend in August) can be submitted from **1 February** each year. The final date to submit an application is **28 February.**
Allocations are sent electronically, and those with the highest number of accumulated points take precedence.

Points deduction for each rental ranges from two points for winter rent to thirty-six points for summer rent in Iceland and apartments in Spain.

Holiday homes overseas can be booked throughout the year; no special booking arrangements are required. Only two weeks rent are available at a time from Easter to mid-October in the holiday homes in Spain. During other times of the year, the length depends on the wishes of each member.

THE HOUSE IN FLORIDA is available for rent throughout the year, and the rental period is as per request although limited to a maximum of three weeks at a time. We recommend, however, that members limit their stay to two weeks at a time to allow more members to enjoy the use of the house. Two points per day are deducted for stays in the Florida house.
Members earn one point for each month of paid membership fees. New members are granted access to the holiday website after six months of consecutive membership fee payments.

RENTAL PERIODS FOR VACATION COTTAGES IN ICELAND (not in Reykjavík).
Booking applications for the period from the end of August to the beginning of January can be submitted as of **1 June.** The rule “first come – first served” applies.
Booking applications for the period from the January to May, excluding Easter, can be submitted as of **1 November.** The rule “first come – first served” applies.

RENTAL PERIODS FOR HOLIDAY HOMES IN SPAIN
Winter period – bookings can be made as of 1 February for the period from 10 October to Easter. The rule “first come – first served” applies.
Summer period – bookings can be made as of 1 October for the period from Easter to 10 October. The rule “first come – first served” applies.

APARTMENTS IN REYKJAVÍK
Bookings for the period from the January to the end of May can be made from **1 November.** The rule “first come – first served” applies.
Bookings for the period from the end of August to the beginning of January can be made as of **1 June.** The rule “first come – first served” applies.
No points are deducted when renting apartments in Reykjavík.

The RSÍ holiday area in Skógarnes is well known by most if not all members. A wide range of entertainment options are available for all age groups. Guests are encouraged to familiarise themselves properly with the rules that apply within the area. The holiday area is intended for members and their guests only.

The holiday cottage area in Miðdalur is 10 km east of Laugarvatn. The area boasts of numerous excellent hiking trails within its environs and up along Skillandsárgljúfir (canyon). Also on offer are a diversity of recreational options such as playground equipment and mini-golf. There is a 9-hole golf course, Dalbúi, at Miðdalur.

Tjaldsvæðið í Miðdal

Í Miðdal er glæsilegt tjaldsvæði í fallegu umhverfi. Á svæðinu er gott þjónustuhús með salernis- og sturtuaðstöðu. Góð aðstaða fyrir börn, t.d. leiktæki, ærslabelgur og körfuboltavöllur. Tjaldvæðið er opnað í lok maí eða byrjun júní og fer þá eftir því hvenær frost fer úr jörðu.

GPS hnit: 64° 14.634'N, 20° 40.361'W

Miðdalur has an excellent camping site situated in beautiful surroundings. The site has a high-quality services building with lavatory and shower facilities. There are excellent entertainment options for children, e.g. playground equipment, jumping pillow and basketball court. The camping site is opened at the end of May or beginning of June depending on when the ground thaws.

COORD: 64° 14.634'N, 20° 40.361'W

Tjaldsvæðið á Skógarnesi

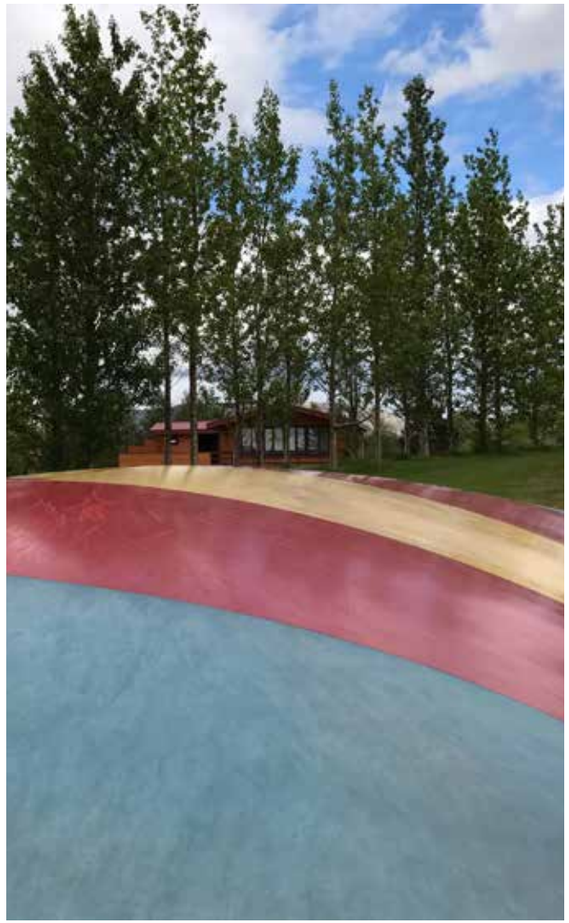

Tjaldsvæðið er opnað í maí ár hvert þegar frost er farið úr jörðu og er opið fram í september. Tjaldsvæðið er búið öllum þeim þægindum sem hægt er að bjóða á tjaldsvæði s.s. snyrting, sturta, gasgrill, útivaskar undir þaki, heitt og kalt vatn, leiktæki, körfuboltavöllur, fótboltavellir, púttvöllur og 9 holu par 3 golfvöllur, ærslabelgur, veiði, bátar ofl. ofl.

GPS hnit: 20°39'23.40"W, 64°11'6.73"N

The camping site is opened in May each year once the ground has thawed and is open to September. The camping site boasts of all the amenities that can be offered at a camping site, such as lavatories, showers, gas BBQ, sheltered outdoor sinks, hot and cold water, playground equipment, basketball court and football courts, putting green and a 9-hole par three golf course, jumping pillow, fishing, boats, etc.,

COORD: 20°39'23.40"W, 64°11'6.73"N

SKÓGARNES VIÐ APAVATN

Húsið er 270 fm. að stærð. Alrými hússins er u.þ.b. 70 fm. Í húsinu er arinn, dvd spilari, myndlykill fyrir Stöð 2, billiardborð, fótboltaspil og flatskjár. Eldunaraðstaða er mjög góð, öll áhöld til matargerðar og borðbúnaður fyrir allt að þrjátíu og fimm manns. Tvö gasgrill eru í húsinu. Í húsinu eru tvö baðherbergi og tekur stærð þeirra mið af þeim fjölda sem húsið er hannað fyrir. Tveir stórir kæliskápar m/frysti, stór bakarofn, stórt helluborð, örbylgjuofn, tveir vaskar, tvær uppþvottavélar og gott skápapláss. Frá síðustu helgi í júní til síðustu helgar í ágúst er hægt að leigja stórt samkomutjald, staðsett á pallinum. Borð og stólar fylgja. Góð aðstaða er til leikja og útivistar á svæðinu og opin fyrir alla er svæðið gista. Veiði er leyfð í vatninu frá bökkum þess allt að 10 metra frá landi. Á sumrin er hægt að fá lánaðan bát hjá umsjónarmanni.

Stóra húsið á Skógarnesi

BÚNAÐUR Í HÚSI

Svefn-herbergi/ Rooms	Svefn-pláss/ Accom.	Borð-búnaður/ Cutlery	Heitur pottur/ Hot tub	Gasgrill/ Grill	Þvottavél/ Wash. machine	Upp-þvottavél/ Dishwasher	Ferða-barnarúm/ Crib	Barnastóll/ High chair	Internet/ Wi-fi
6	**28**	**35**	**2**	**Já/Yes**	**Já/Yes**	**já/Yes**	**2**	**2**	**Já/Yes**
	Sængurlín fylgir ekki/ Bed linen not included			Tvö gasgrill/ Two Grills	Þvottaefni fylgir ekki/ Detergent not included	Þvottaefni fylgir/ Detergent included			

GPS hnit/COORD: 20°39'23.40"W, 64°11'6.73"N

Athugið að gæludýr eru bönnuð í og við húsið. /Pets are not allowed in the area.

Stærri húsin á Skógarnesi

Stærri húsin á Skógarnesi eru tíu, hús nr. 5 - 14. Húsin eru 90 fm. að stærð.

Í öllum herbergjum eru tvíbreið rúm (ca. 150 cm. á breidd) og í tveimur herbergjum eru auk þess kojur.

Húsið er búið öllum helstu þægindum s.s flatskjá í stofu og hjónaherbergi. Í húsinu er stórt alrými og hiti í gólfum. Í sér húsi við heita pottinn er baðherbergi með sturtu og geymsla.

Myndlykill er í húsinu og hægt að kaupa tímabundna áskrift að sjónvarpsrásum Stöðvar 2, leiðbeiningar eru í húsinu.

Hundar er velkomnir í hús nr. 12 - 14.

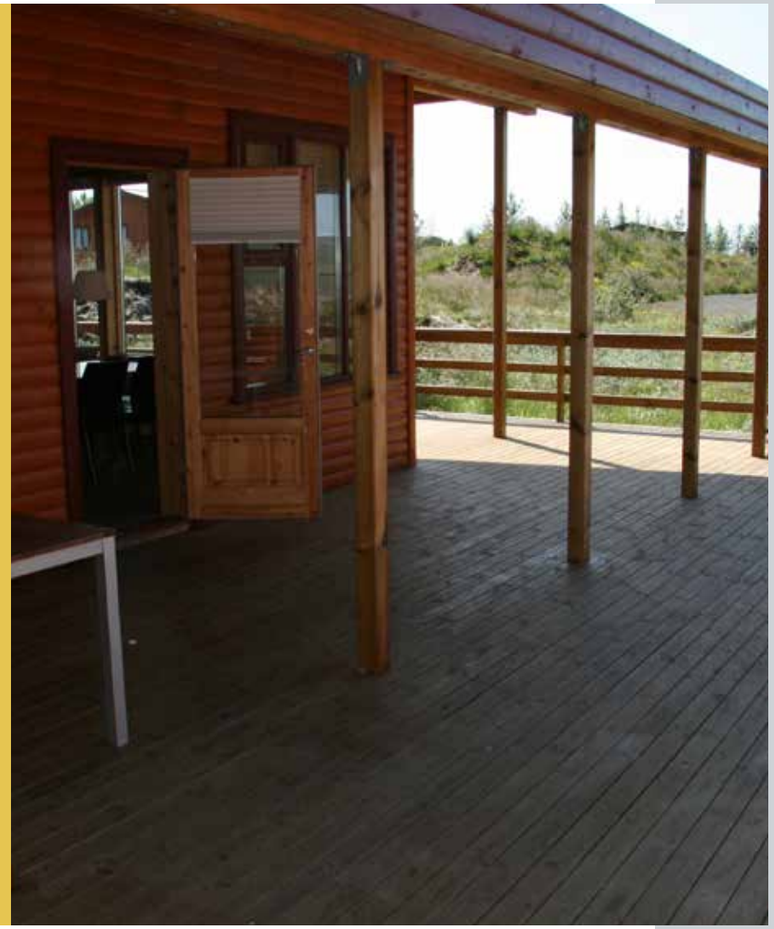

BÚNAÐUR Í HÚSI

Svefn-herbergi/ Rooms	Svefnpláss/ Accom.	Borð-búnaður/ Cutlery	Heitur pottur/ Hot tub	Gasgrill/ Grill	Þvottavél/ Wash. machine	Upp-þvottavél/ Dishwasher	Ferða-barnarúm/ Crib	Barnastóll/ High chair	Internet/ Wi-fi
3	**10**	**12**	**Já/Yes**	**Já/Yes**	**Já/Yes**	**Já/Yes**	**Já/Yes**	**Já/Yes**	**Já/Yes**
	Sængurlín fylgir ekki/ Bed linen not included				Þvottaefni fylgir ekki/ Detergent not included	Þvottaefni fylgir/ Detergent included			

GPS hnit/COORD: 20°39'23.40"W, 64°11'6.73"N

Athugið að gæludýr eru bönnuð í og við hús 5 - 11. **Hundar eru velkomnir í húsum 12 - 14.** / **Pets are only allowed in house 12-14**

Minni húsin á Skógarnesi

Minni húsin eru fjögur, hús nr. 1 - 4. Húsin eru 67 fm. að stærð. Í einu herbergi er tvíbreitt rúm (152 cm. á breidd) og hinu herberginu koja, neðri koja 120 cm. á breidd.

Húsið er fullbúið húsgögnum og öllum almennum áhöldum til matargerðar. Á rúmgóðri verönd er heitur pottur, útihúsgögn og gasgrill í útigeymslu.

Myndlykill er í húsinu og hægt að kaupa tímabundna áskrift að sjónvarpsrásum Stöðvar 2, leiðbeiningar eru í húsinu.

BÚNAÐUR Í HÚSI

Svefn-herbergi/ Rooms	Svefn-pláss/ Accom.	Borð-búnaður/ Cutlery	Heitur pottur/ Hot tub	Gasgrill/ Grill	Þvottavél/ Wash. machine	Upp-þvottavél/ Dishwasher	Ferða-barnarúm/ Crib	Barnastóll/ High chair	Internet/ Wi-fi
2	**5**	**8**	**Já/Yes**	**Já/Yes**	**Já/Yes**	**Já/Yes**	**Já/Yes**	**Já/Yes**	**Já/Yes**
	Sængurlín fylgir ekki/ Bed linen not included				Þvottaefni fylgir ekki/ Detergent not included	Þvottaefni fylgir/ Detergent included			

GPS hnit/COORD: 20°39'23.40"W, 64°11'6.73"N

Athugið að gæludýr eru bönnuð í og við húsið. /Pets are not allowed in the area.

Svignaskarð nr. 3 og nr. 4

Svignaskarð er í Borgarfirði, 17 km. í norður frá Borgarnesi. Þar eru tvö hús í eigu RSÍ. Á svæðinu eru mörg hús annarra stéttarfélaga. Í þjónustuhúsi er umsjónarmaður svæðisins

Húsin eru tæplega 60 fm. að stærð, með þremur herbergjum. Í einu herbergi er hjónarúm, 152 cm. að breidd, tvö herbergi með koju, neðri kojan er 120 cm. á breidd og einbreiðar kojur þar fyrir ofan. Myndlykill fyrir Stöð 2 er í húsinu. Leiðbeiningar eru í húsinu.

BÚNAÐUR Í HÚSI

Svefn-herbergi/ Rooms	Svefn-pláss/ Accom.	Borð-búnaður/ Cutlery	Heitur pottur/ Hot tub	Gasgrill/ Grill	Þvottavél/ Wash. machine	Upp-þvottavél/ Dishwasher	Ferða-barnarúm/ Crib	Barnastóll/ High chair	Internet/ Wi-fi
3	**10**	**12**	**Já/Yes**	**Já/Yes**	**Já/Yes**	**Já/Yes**	**Já/Yes**	**Já/Yes**	**Já/Yes**
	Sængurlín fylgir ekki/ Bed linen not included				Þvottaefni fylgir ekki/ Detergent not included	Þvottaefni fylgir/ Detergent included			

GPS hnit/COORD: 64° 39,961'N, 21° 41,997'W

Athugið að gæludýr eru bönnuð í og við húsið. /Pets are not allowed in the area.

Stykkishólmur

Húsið er á tveim hæðum, byggt í gömlum stíl. Á neðri hæð er anddyri, bað, stofa og eldhús auk eins svefnherbergis með hjónarúmi (breidd 152 cm.). Á efri hæð eru tvö svefnherbergi, annað með hjónarúmi (breidd 152 cm.) og tvö 90 cm. rúm í hinu. Húsið stendur fyrir neðan nýju kirkjuna rétt hjá hótelinu og sundlauginni.

Pallur er við húsið með útihúsgögnum og grilli.

BÚNAÐUR Í HÚSI

Svefn-herbergi/ Rooms	Svefn-pláss/ Accom.	Borð-búnaður/ Cutlery	Heitur pottur/ Hot tub	Gasgrill/ Grill	Þvottavél/ Wash. machine	Upp-þvottavél/ Dishwasher	Ferða-barnarúm/ Crib	Barnastóll/ High chair	Internet/ Wi-fi
3	**6**	**8**	**Nei/No**	**Já/Yes**	**Já/Yes**	**Já/Yes**	**Já/Yes**	**Já/Yes**	**Já/Yes**
	Sængurlín fylgir ekki/ Bed linen not included				Þvottaefni fylgir ekki/ Detergent not included	Þvottaefni fylgir/ Detergent included			

GPS hnit/COORD: 65° 4,392'N, 22° 43,622'W

Athugið að gæludýr eru bönnuð í og við húsið. /Pets are not allowed in the area.

Flókalundur í Vatnsfirði

BÚNAÐUR Í HÚSI

Svefn-herbergi/ Rooms	Svefn-pláss/ Accom.	Borð-búnaður/ Cutlery	Heitur pottur/ Hot tub	Gasgrill/ Grill	Þvottavél/ Wash. machine	Upp-þvottavél/ Dishwasher	Ferða-barnarúm/ Crib	Barnastóll/ High chair	Internet/ Wi-fi
2	**6**	**6**	**Nei/No**	**Já/Yes**	**Nei/No**	**Nei/No**	**Já/Yes**	**Já/Yes**	**Já/Yes**
	Sængurlín fylgir ekki/ Bed linen not included								

GPS hnit/COORD: 65° 34,577'N, 23° 10,083'W

Athugið að gæludýr eru bönnuð í og við húsið. /Pets are not allowed in the area.

Í Flókalundi sem er friðað svæði, á RSÍ eitt hús í 16 húsa byggð í eigu nokkurra stéttarfélaga. Húsið er u.þ.b. 40 fm að stærð. Tvö svefnherbergi bæði með kojum, neðri koja (140 cm) efri kojur (80 cm). Sundlaug og heitur pottur er skammt frá við þjónustuhús í orlofsbyggðinni. Húsið er eingöngu leigt yfir sumartímann.

Húsið er í leigu frá byrjun júní og fram í september.

Varmahlíð

Orlofshúsið er í byggðinni í Varmahlíð, Furulundi 8.

Húsið er á tveimur hæðum, samtals 120 fm. að stærð. Tvö svefnherbergi eru á neðri hæð og tvö á efri hæð.

Á neðri hæðinni er eitt herbergi með tvíbreiðri neðri koju og einbreiðri efri koju, í hinu herberginu er hjónarúm (153 cm. á breidd).

Á efri hæðinni er annað herbergið með tvíbreiðri neðri koju og tveimur einbreiðum svefnstæðum þar fyrir ofan. Í hinu herberginu er tvíbreið neðri koja og einbreið efri koja. Í húsinu eru tvö baðherbergi, eitt á hvorri hæð, bæði með sturtu.
Pallur er við húsið með útihúsgögnum og grilli.

BÚNAÐUR Í HÚSI

Svefn-herbergi/ Rooms	Svefn-pláss/ Accom.	Borð-búnaður/ Cutlery	Heitur pottur/ Hot tub	Gasgrill/ Grill	Þvottavél/ Wash. machine	Upp-þvottavél/ Dishwasher	Ferða-barnarúm/ Crib	Barnastóll/ High chair	Internet/ Wi-fi
4	**12**	**12**	**Já/Yes**	**Já/Yes**	**Já/Yes**	**Já/Yes**	**Já/Yes**	**Já/Yes**	**Já/Yes**
	Sængurlín fylgir ekki/ Bed linen not included				Þvottaefni fylgir ekki/ Detergent not included	Þvottaefni fylgir/ Detergent included			Nettenging frá Vodafone, leiðbeiningar í húsinu/ Wi-Fi from Vodafone, instruction in house.

GPS hnit/COORD: 19°26'46.09"W,65°33'1.73"N

Athugið að gæludýr eru bönnuð í og við húsið. /Pets are not allowed in the area.

Kristjánshagi á Akureyri

Við Kristjánshaga 2 sem er fjölbýlishús eru sex íbúðir til leigu fyrir félagsmenn. Kristjánshagi er sunnan til í bænum, upp af flugvellinum í svokölluðu Hagahverfi. Fimm íbúðir eru með þremur svefnherbergjum, í tveim herbergjum er hjónarúm (152 cm. á breidd) og í því þriðja er koja, einbreið efri koja (90x200 cm.) og tvíbreið neðri koja (120x200 cm.). Gólfhiti er í íbúðunum og loftræsting. Svalir eru til vesturs.

Ein íbúð (nr. 206) er með einu svefnherbergi með hjónarúmi (152 cm. á breidd).

Ein íbúðin er nýtt sem sjúkraíbúð og ekki bókanleg á orlofsvef.
Bókanir á skrifstofu RSÍ.

BÚNAÐUR Í HÚSI

	Svefn-herbergi/ Rooms	Svefn-pláss/ Accom.	Borð-búnaður/ Cutlery	Heitur pottur/ Hot tub	Gasgrill/ Grill	Þvottavél og þurrkari/ Wash.machine and dryer	Upp-þvottavél/ Dishwasher	Ferða-barnarúm/ Crib	Barnastóll/ High chair	Internet/ Wi-fi
íbúðir/ Apartm. 207,107, 208,105	**3**	**6**	**8**	**Nei/No**	**Já/Yes**	**Já/Yes**	**Já/Yes**	**Já/Yes**	**Já/Yes**	**Já/Yes**
íbúð/Apartm. 206	**1**	**2**	**4**	**Nei/No**	**Já/Yes**	**Já/Yes**	**Já/Yes**	**Já/Yes**	**Já/Yes**	**Já/Yes**
		Sængurlín fylgir ekki/ Bed linen not included				Þvottaefni fylgir ekki/ Detergent not included	Þvottaefni fylgir/ Detergent included			

GPS hnit/COORD: 65°41'53.6"N, 18°07'49.1"W

Athugið að gæludýr eru bönnuð í og við húsið. /Pets are not allowed in the area.

Furulundur á Akureyri

Í Furulundi 8 sem er tveggja hæða fjölbýlishús eru fimm íbúðir til leigu fyrir félagsmenn RSÍ. Fjórar íbúðanna, **8L, 8K, 8P og 8T** eru 55 fm. að stærð.
Tvö svefnherbergi eru íbúðunum og er annað herbergið með hjónarúmi (152 cm. að breidd) og kojur fyrir þrjá eru í hinu. Myndlyklar frá Sjónvarpi Símans eru í íbúðunum.

Íbúð **8N** er 95 fm. að stærð. Hún er á neðri hæð með sér inngangi af svölum. Íbúðin er með fjórum herbergjum. Í þremur herbergjum er hjónarúm (152 cm. á breidd) og eitt herbergi er með koju fyrir þrjá, 120 cm. neðri koja og 80 cm. efri.

BÚNAÐUR Í HÚSI

	Svefn-herbergi/ Rooms	Svefn-pláss/ Accom.	Borð-búnaður/ Cutlery	Heitur pottur/ Hot tub	Gasgrill/ Grill	Þvottavél og þurrkari/ Wash.machine and dryer	Upp-þvottavél/ Dishwash.	Ferða-barnarúm/ Crib	Barnastóll/ High chair	Internet/ Wi-fi
íbúðir 8L, 8K, 8P, 8T	**2**	**5**	**8**	**Nei/No**	**Já/Yes**	**Já/Yes**	**Já/Yes**	**Já/Yes**	**Já/Yes**	**Já/Yes**
íbúð 8N	**4**	**9**	**12**	**Nei/No**	**Já/Yes**	**Já/Yes**	**Já/Yes**	**Já/Yes**	**Já/Yes**	**Já/Yes**
		Sængurlín fylgir ekki/ Bed linen not included				Þvottaefni fylgir ekki/ Detergent not included	Þvottaefni fylgir/ Detergent included			Nettenging frá Vodafone, leið-beiningar í húsinu/ Wi-Fi from Vodafone, instruction in house.

GPS hnit/COORD: 65° 40,565'N, 18° 7,368'W.

Athugið að gæludýr eru bönnuð í og við húsið. /Pets are not allowed in the area.

Illugastaðir

Orlofshúsabyggðin að Illugastöðum í Fnjóskadal er í um 50 km. austan Akureyrar. Fjöldi orlofshúsa er á svæðinu. Stutt er í Vaglaskóg sem er vinsælt útivistarsvæði.
RSÍ á eitt hús ca. 45 fm. að stærð sem er í heilsársútleigu. Á sumrin eru tvö hús til umráða þegar hús nr. 10 bætist við en það er einungis í sumarleigu. Í alrými er setustofa, borðstofa og eldhúskrókur, auk þess baðherbergi með sturtu. Hjónarúm er í einu herberginu (152 cm. á breidd) og eru einbreiðar kojur í hinu.

Á svæðinu er sundlaug, heitir pottar og gufubað fyrir orlofsgesti gegn gjaldi. Minigolf er á svæðinu og hægt að fá kylfur leigðar hjá sundlaugarverði. Þar er einnig fótboltavöllur, blakvöllur og leiktæki.
Verslun með helstu nauðsynjar er í Kjarnahúsi.
Leyfilegt er að aka að húsunum við komu og brottför, á öðrum tímum er umferð bönnuð nema af heilsufarsástæðum.
Afhending lykla er hjá umsjónarmanni, opið frá kl. 16-21 á föstudögum.
Svarað er í síma 462 6199 mánudaga til fimmtudaga frá kl. 13-17.

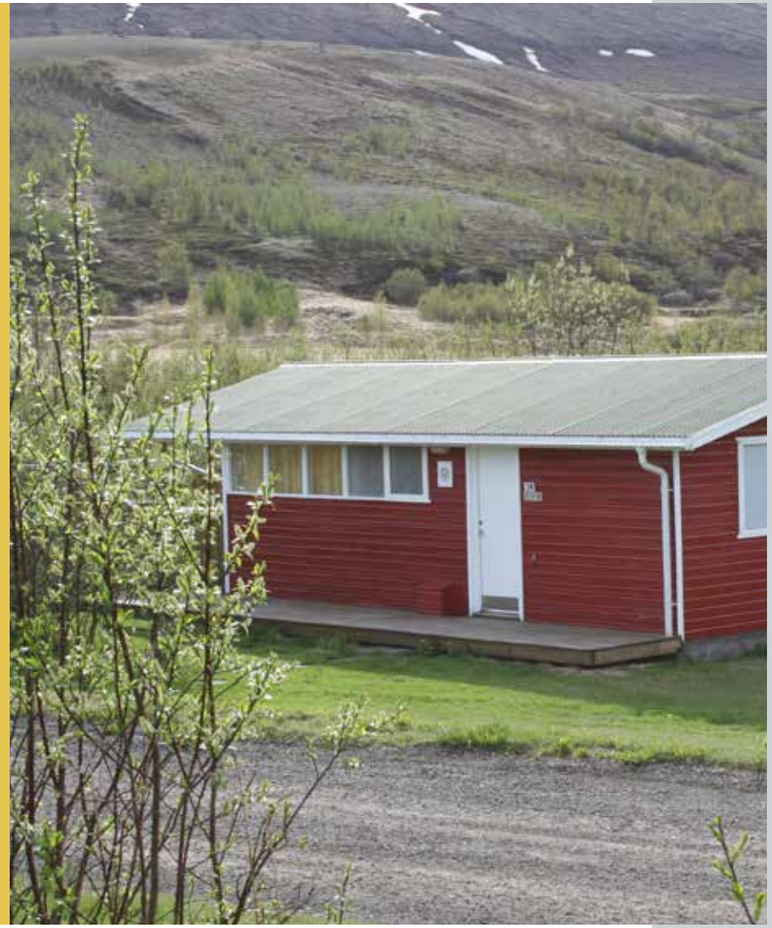

BÚNAÐUR Í HÚSI

Svefn-herbergi/ Rooms	Svefnpláss/ Accom.	Borð-búnaður/ Cutlery	Heitur pottur/ Hot tub	Gasgrill/ Grill	Þvottavél/ Wash. machine	Upp-þvottavél/ Dishwasher	Ferða-barnarúm/ Crib	Barnastóll/ High chair	Internet/ Wi-fi
2	**6/8**	**8**	**Já/Yes**	**Já/Yes**	**Nei/No**	**Nei/No**	**Nei/No**	**Nei/No**	**Já/Yes**
	Hægt að fá lánaðar dýnur í kjarnahúsi/ Possible to request mattresses from supervisor.						Hægt að panta hjá umsjónarmanni í síma 462-6199/ Possible to request from supervisor.	Hægt að panta hjá umsjónarmanni í síma 462-6199/ Possible to request from supervisor.	Þráðlaust net/ Wireless network.

GPS hnit/COORD: 65° 37,053'N, 17° 49,075'W

Athugið að gæludýr eru bönnuð í og við húsið. /Pets are not allowed in the area.

Vaglaskógur

Orlofshúsið í Vaglaskógi er á tveimur hæðum á mjög fallegum stað í skóginum í góðri fjarlægð frá annarri byggð. Vaglaskógur er í 40 km. fjarlægð frá Akureyri. Stórt svæði og leiktæki eru fyrir framan húsið.

Í húsinu eru tvö svefnherbergi á hvorri hæð. Hjónarúm er í báðum herbergjum á neðri hæð (152 cm. á breidd) ásamt koju í öðru herberginu.

Hjónarúm (152 cm. á breidd) er í herbergi á efri hæð og tvö einbreið rúm í hinu. Baðherbergi er á neðri hæð og salerni á efri hæð. Á efri hæð er jafnframt alrými með svölum til suðurs. Eldhús og dagstofa er á neðri hæð. Í sér húsi við heita pottinn er baðherbergi og geymsla.
Myndlykill frá Sjónvarpi Símans er í húsinu.

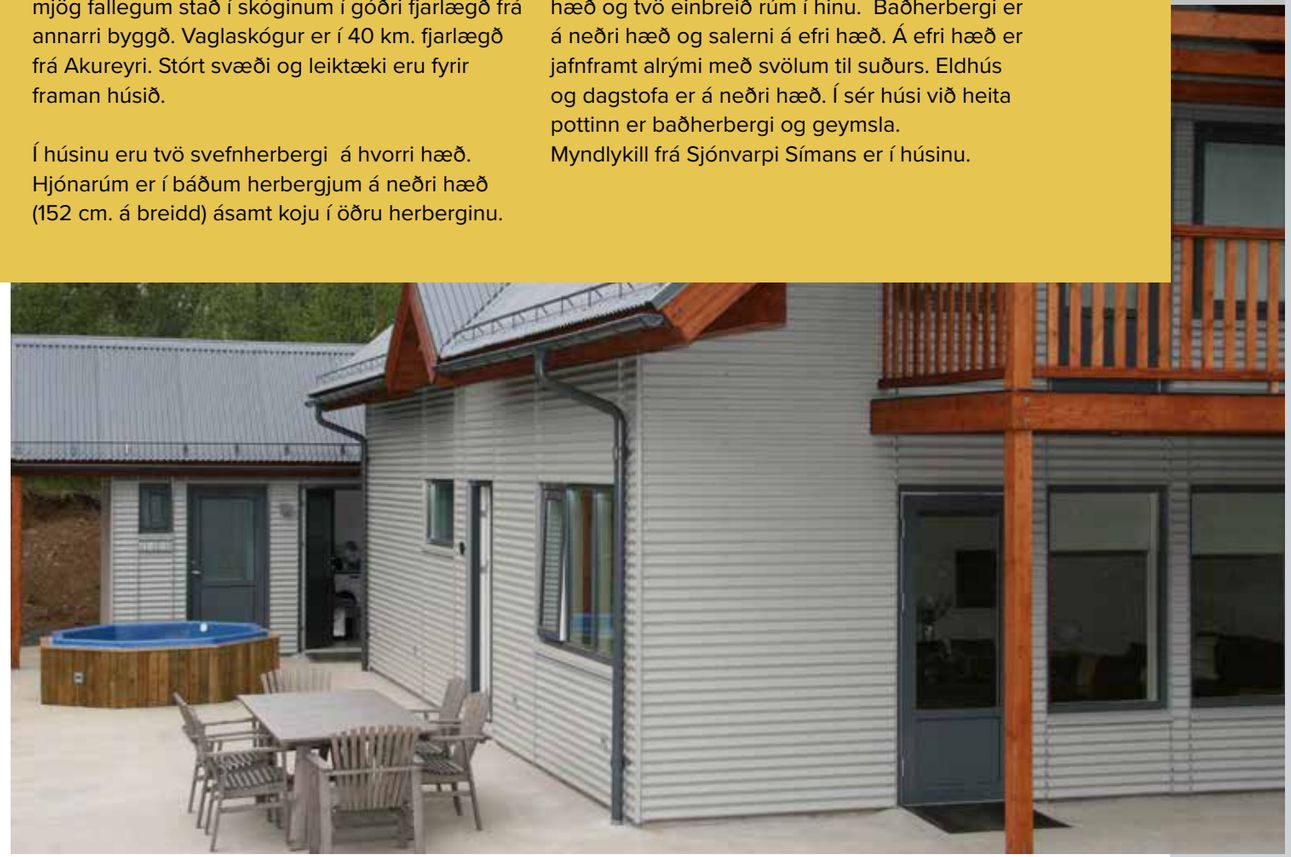

BÚNAÐUR Í HÚSI

Svefn-herbergi/ Rooms	Svefnpláss/ Accom.	Borð-búnaður/ Cutlery	Heitur pottur/ Hot tub	Gasgrill/ Grill	Þvottavél og þurrkari/ Wash.machine and dryer	Upp-þvottavél/ Dishwasher	Ferða-barnarúm/ Crib	Barnastóll/ High chair	Internet/ Wi-fi
4	**10**	**12**	**Já/Yes**	**Já/Yes**	**Já/Yes**	**Já/Yes**	**2**	**2**	**Já/Yes**
	Sængurlín fylgir ekki/ Bed linen not included				Þvottaefni fylgir ekki/ Detergent not included	Þvottaefni fylgir/ Detergent included			

GPS hnit/COORD: 65° 41,372'N, 17° 52,329'W

Athugið að gæludýr eru bönnuð í og við húsið. /Pets are not allowed in the area.

Einarsstaðir

Að Einarsstöðum er orlofssvæði fjölda verkalýðsfélaga.
Einarsstaðir eru miðja vegu milli Egilsstaða og Hallormsstaðar.
Þar á Rafiðnaðarsambandið tvö hús nr. 4 og 13.

Í alrými er setustofa, borðstofa, eldhúskrókur og baðherbergi
með sturtu. Tvíbreið rúm í tveimur herbergjum og einbreiðar kojur
í einu. (70x200 cm.)
Umsjónarmaður orlofsbyggðarinnar er á svæðinu.

BÚNAÐUR Í HÚSI

Svefn-herbergi/ Rooms	Svefnpláss/ Accom.	Borð-búnaður/ Cutlery	Heitur pottur/ Hot tub	Gasgrill/ Grill	Þvottavél/ Wash.machine	Upp-þvottavél/ Dishwasher	Ferða-barnarúm/ Crib	Barnastóll/ High chair	Internet/ Wi-fi
3	**6**	**8**	**Já/Yes**	**Já/Yes**	**Já/Yes**	**Já/Yes**	**Já/Yes**	**Já/Yes**	**Nei/No**
	Sængurlín fylgir ekki/ Bed linen not included				Er í aðstöðuhúsi opið frá kl. 9 -17 á virkum dögum/ In facility house, open from 9-17 on week days.	Þvottaefni fylgir/ Detergent included			3G og 4G er fyrir hendi/ 3G and 4G. available.

GPS hnit/COORD: 14°29'43.66"W, 65°10'29.45"N

Athugið að gæludýr eru bönnuð í og við húsið. /Pets are not allowed in the area.

Klifabotn

Í 30 km. fjarlægð austan við Höfn í Hornafirði á RSÍ tvö hús staðsett í fallegri fjallshlíð með útsýni til austurs.
Eitt herbergi með hjónarúmi (152 cm. á breidd). Í tveimur herbergjum eru kojur, 120 cm. á breidd sú neðri og 80 cm. efri koja.

Á orlofssvæðinu eru þrjú önnur hús í eigu verkalýðsfélaga og gufubaðshús sem er til afnota fyrir leigjendur allra húsanna.
Leiktæki eru á svæðinu.

Á sumrin er skipt á öðru húsinu fyrir hús á Illugastöðum. Yfir vetrartímann eru bæði húsin til leigu fyrir félagsmenn.

BÚNAÐUR Í HÚSI

Svefn-herbergi/ Rooms	Svefnpláss/ Accom.	Borð-búnaður/ Cutlery	Heitur pottur/ Hot tub	Gasgrill/ Grill	Þvottavél/ Wash.machine	Upp-þvottavél/ Dishwasher	Ferða-barnarúm/ Crib	Barnastóll/ High chair	Internet/ Wi-fi
3	**8**	**12**	**Nei/No**	**Já/Yes**	**Já/Yes**	**Já/Yes**	**Já/Yes**	**Já/Yes**	**Nei/No**
	Sængurlín fylgir ekki/ Bed linen not included				Í saunabað-húsinu. Þvottaefni fylgir ekki/ In sauna house. Detergent not included.	Þvottaefni fylgir/ Detergent included.			

GPS hnit/COORD: 14°54'43.44"W, 64°24'25.78"N.

Athugið að gæludýr eru bönnuð í og við húsið. /Pets are not allowed in the area.

Kirkjubæjarklaustur B-hús

Nálægt byggðinni á Kirkjubæjarklaustri á RSÍ hús á fallegum stað við Hæðargarðsvatn, Kirkjubæjarklaustur B.

Á Kirkjubæjarklaustri er sundlaug, veitingahús og verslun.
Hús B er 60 fm. að stærð, tvö herbergi, hjónarúm í báðum (152 cm. á breidd).
Bátur fylgir húsinu og leyfileg veiði í vatninu gegn gjaldi.

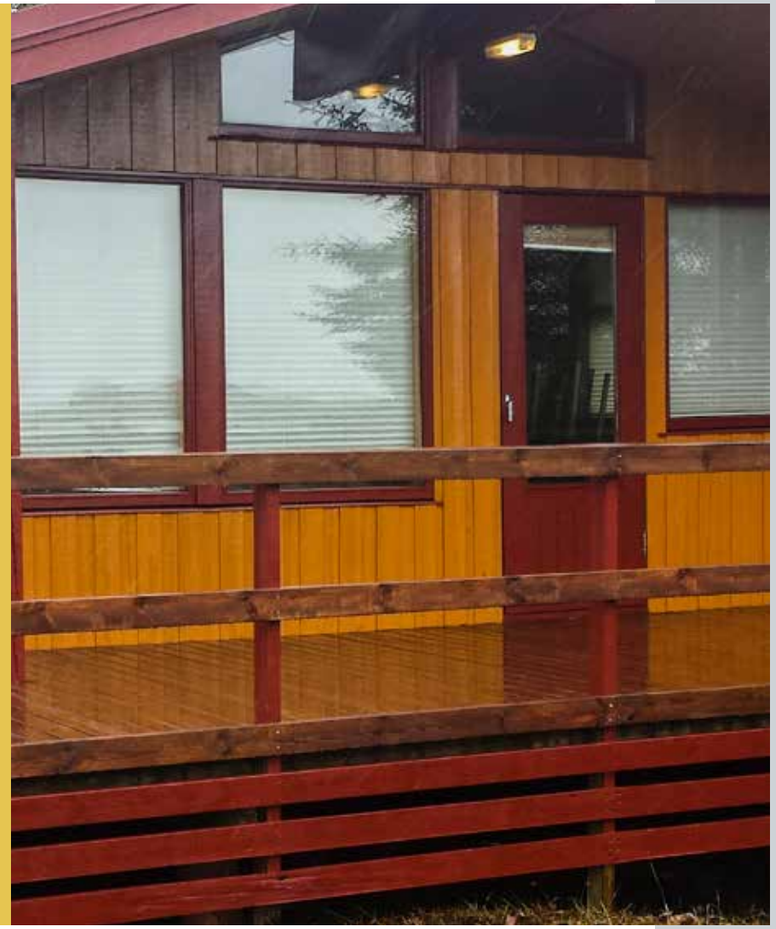

BÚNAÐUR Í HÚSI

Svefn-herbergi/ Rooms	Svefnpláss/ Accom.	Borð-búnaður/ Cutlery	Heitur pottur/ Hot tub	Gasgrill/ Grill	Þvottavél/ Wash. machine	Upp-þvottavél/ Dishwasher	Ferða-barnarúm/ Crib	Barnastóll/ High chair	Internet/ Wi-fi
2	**4**	**6**	**Nei/No**	**Já/Yes**	**Já/Yes**	**Já/Yes**	**Já/Yes**	**Já/Yes**	**Já/Yes**
	Sængurlín fylgir ekki/ Bed linen not included				Þvottaefni fylgir ekki/ Detergent not included	Þvottaefni fylgir/ Detergent included			Nettenging frá Vodafone, leið-beiningar í húsinu/ Wi-Fi from Voda-fone, instruction in house.

GPS hnit/COORD: 18° 2’7.40”W, 63°47’14.36”N.

Athugið að gæludýr eru bönnuð í og við húsið. /Pets are not allowed in the area.

Vestmannaeyjar, Foldahraun 9

Í Vestmannaeyjum, að Foldahrauni 9 á RSÍ endaraðhús. Húsið er 175.5 fm. að stærð á einni hæð með fjórum svefnherbergjum og tveimur baðherbergjum. Hjónarúm er í þremur herbergjum, í einu þeirra er einnig koja (einbreið), í fjórða herberginu er koja, (einbreið). Stofa, borðstofa og eldhús mynda alrými. Innangegnt er í bílskúr búinn afþreyingu. Heitur pottur er við húsið.

Húsið er staðsett stutt frá golfvelli og því tilvalið fyrir golfáhugafólk að nýta tækifærið og spila golf í fallegu umhverfi.

BÚNAÐUR Í HÚSI

Svefn-herbergi/ Rooms	Svefn-pláss/ Accom.	Borð-búnaður/ Cutlery	Heitur pottur/ Hot tub	Gasgrill/ Grill	Þvottavél/ Wash. machine	Upp-þvottavél/ Dishwasher	Ferða-barnarúm/ Crib	Barnastóll/ High chair	Internet/ Wi-fi
4	**10**	**12**	**Já/Yes**	**Já/Yes**	**Já/Yes**	**Já/Yes**	**Já/Yes**	**Já/Yes**	**Já/Yes**
	Sængurlín fylgir ekki/ Bed linen not included				Þvottaefni fylgir ekki/ Detergent not included	Þvottaefni fylgir/ Detergent included			

GPS hnit/COORD: 63° 26.015'N, 20° 17.409'W

Athugið að gæludýr eru bönnuð í og við húsið. /Pets are not allowed in the area.

Leturberg hús nr. 2 - aðgengi fyrir fatlaða.
Í húsinu, sem er 88 fm. að stærð eru þrjú svefnherbergi, með þremur tvíbreiðum rúmum (120 cm., 180 cm. og 150 cm. á breidd. Í tveimur herbergjum eru auk þess kojur (90 cm. á breidd). Húsið er búið öllum helstu þægindum s.s flatskjá í stofu og stórum tvískiptum ísskáp.

Myndlykill er í húsinu og hægt að kaupa tímabundna áskrift að sjónvarpsrásum Stöðvar 2, leiðbeiningar eru í húsinu.

Litaberg hús nr. 7
Í húsinu, sem er 74 fm. að stærð eru þrjú svefnherbergi, með þremur tvíbreiðum rúmum (140 cm., 180 cm. og 160 cm. á breidd). Í tveimur herbergjum eru auk þess kojur (90 cm. á breidd). Húsið er búið öllum helstu þægindum s.s flatskjá í stofu. Lítill ísskápur m/ fyrsti er í eldhúsi og stór tvískiptur ísskápur m/ frysti í útigeymslu.

Myndlykill er í húsinu og hægt að kaupa tímabundna áskrift að sjónvarpsrásum Stöðvar 2, leiðbeiningar eru í húsinu.

Miðdalur/Leturberg og Litaberg

BÚNAÐUR Í HÚSI

Svefn-herbergi/ Rooms	Svefn-pláss/ Accom.	Borð-búnaður/ Cutlery	Heitur pottur/ Hot tub	Gasgrill/ Grill	Þvottavél/ Wash. machine	Upp-þvottavél/ Dishwasher	Ferða-barnarúm/ Crib	Barnastóll/ High chair	Internet/ Wi-fi
3	**8**	**12**	**Já/Yes**	**Já/Yes**	**Já/Yes**	**Já/Yes**	**Já/Yes**	**Já/Yes**	**Já/Yes**
	Sængurlín fylgir ekki/ Bed linen not included				Þvottaefni fylgir ekki/ Detergent not included	Þvottaefni fylgir/ Detergent included			Nettenging frá Vodafone, leiðbeiningar í húsinu/ Wi-Fi from Vodafone, instruction in house.

GPS hnit/COORD: 64° 14.634'N, 20° 40.361'W

Athugið að gæludýr eru bönnuð í og við húsið. /Pets are not allowed in the area.

Miðdalur/Gutenberg

Gutenberg hús nr. 1
Í húsinu, sem er 110 fm. eru fjögur svefnherbergi, þrjú tvíbreið rúm (110 cm., 140 cm. og 160 cm. á breidd). Í tveimur herbergjum eru auk þess kojur (80 cm. á breidd), í einu herbergi er rúm fyrir einn.

Húsið er búið öllum helstu þægindum s.s flatskjá í stofu, stór ísskápur í eldhúsi og tvískiptur ísskápur m/frysti í holi inn af eldhúsi. Í húsinu er stórt alrými.

Myndlykill er í húsinu og hægt að kaupa tímabundna áskrift að sjónvarpsrásum Stöðvar 2, leiðbeiningar eru í húsinu.

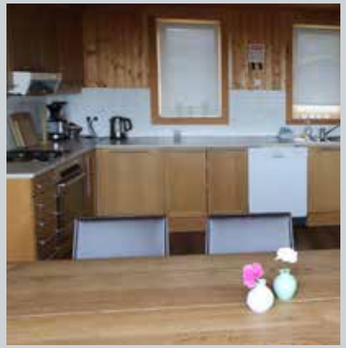

BÚNAÐUR Í HÚSI

Svefn-herbergi/ Rooms	Svefn-pláss/ Accom.	Borð-búnaður/ Cutlery	Heitur pottur/ Hot tub	Gasgrill/ Grill	Þvottavél/ Wash. machine	Upp-þvottavél/ Dishwasher	Ferða-barnarúm/ Crib	Barnastóll/ High chair	Internet/ Wi-fi
4	**9**	**12**	**Já/Yes**	**Já/Yes**	**Já/Yes**	**Já/Yes**	**Já/Yes**	**Já/Yes**	**Já/Yes**
	Sængurlín fylgir ekki/ Bed linen not included				Þvottaefni fylgir ekki/ Detergent not included	Þvottaefni fylgir/ Detergent included			Nettenging frá Vodafone, leiðbeiningar í húsinu/ Wi-Fi from Vodafone, instruction in house

GPS hnit/COORD: 64° 14.634'N, 20° 40.361'W

Athugið að gæludýr eru bönnuð í og við húsið. /Pets are not allowed in the area.

Miðdalur/Rúnaberg

Rúnaberg - Gufubað
Í húsinu, sem er 88 fm. eru þrjú svefnherbergi, þrjú tvíbreið rúm (tvö 140 cm., og eitt 180 cm. á breidd). Í tveimur herbergjum eru auk þess kojur (90 cm. á breidd) og eitt einbreitt rúm (90 cm.) í einu herbergjanna.
Húsið er búið öllum helstu þægindum s.s flatskjá í stofu og stórum tvískiptum ísskáp.
Í húsinu er stórt alrými.
Heitur pottur er við húsið og 12 fm. gufubað er í sérhúsi með sturtu.

Myndlykill er í húsinu og hægt að kaupa tímabundna áskrift að sjónvarpsrásum Stöðvar 2, leiðbeiningar eru í húsinu.

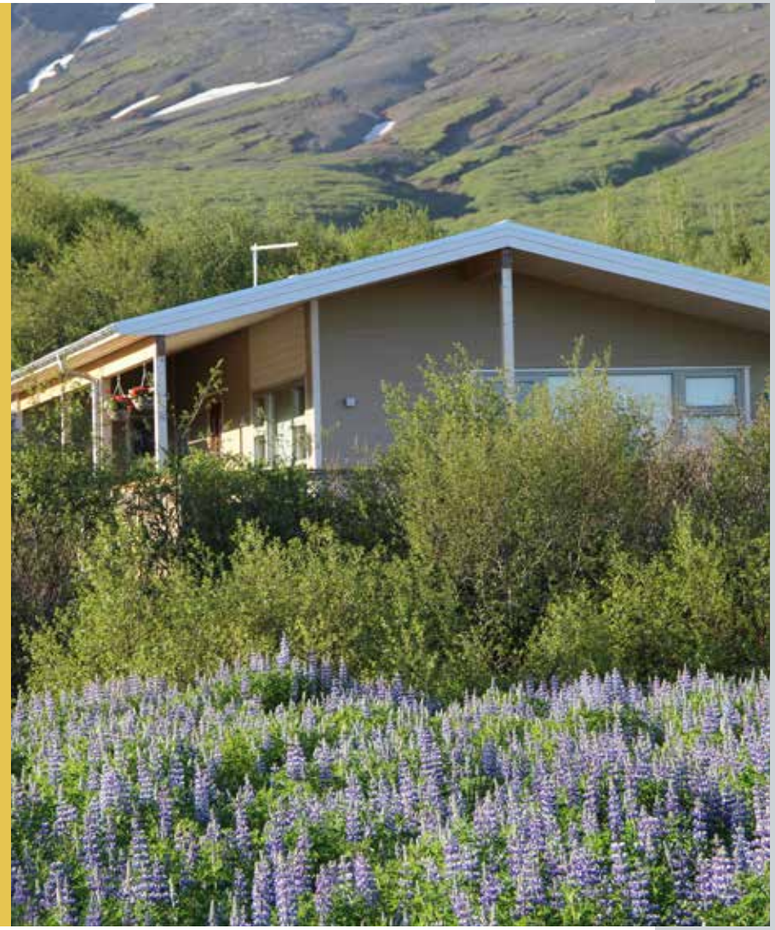

BÚNAÐUR Í HÚSI

Svefn-herbergi/ Rooms	Svefn-pláss/ Accom.	Borð-búnaður/ Cutlery	Heitur pottur/ Hot tub	Sána/ Sauna	Gasgrill/ Grill	Þvottavél/ Wash. machine	Upp-þvottavél/ Dishwasher	Ferða-barnarúm/ Crib	Barnastóll/ High chair	Internet/ Wi-fi
3	**10**	**12**	**Já/Yes**	**Já/Yes**	**Já/Yes**	**Já/Yes**	**Já/Yes**	**Já/Yes**	**Já/Yes**	**Já/Yes**
	Sængurlín fylgir ekki/ Bed linen not included					Þvottaefni fylgir ekki/ Detergent not included	Þvottaefni fylgir/ Detergent included			Nettenging frá Vodafone, leiðbeiningar í húsinu/ Wi-Fi from Vodafone, instruction in house

GPS hnit/COORD: 64° 14.634'N, 20° 40.361'W

Athugið að gæludýr eru bönnuð í og við húsið. /Pets are not allowed in the area.

Ölfusborgir

Í orlofshúsabyggðinni Ölfusborgum eru 37 orlofshús og af þeim á RSÍ tvö hús. Þau standa efst í byggðinni en þaðan er gott útsýni. Umsjónarmaður er á svæðinu.

Annað húsið er 55 fm. að stærð og hitt er 52 fm. Í alrými er eldhús, borð- og setustofa auk sólstofu. Tvö svefnherbergi. Annað með rúmi (152 cm. á breidd) og einbreiðum kojum, hitt herbergið með hjónarúmi (152 cm. á breidd). Rúmgott baðherbergi með sturtu. Myndlykill er í húsunum og hægt að kaupa tímabundna áskrift að sjónvarpsrásum Stöðvar 2, leiðbeiningar eru í húsunum.

BÚNAÐUR Í HÚSI

Svefn-herbergi/ Rooms	Svefn-pláss/ Accom.	Borð-búnaður/ Cutlery	Heitur pottur/ Hot tub	Gasgrill/ Grill	Þvottavél/ Wash. machine	Upp-þvottavél/ Dishwasher	Ferða-barnarúm/ Crib	Barnastóll/ High chair	Internet/ Wi-fi
2	**6**	**10**	**Já/Yes**	**Já/Yes**	**Nei/No**	**Já/Yes**	**Já/Yes**	**Já/Yes**	**Já/Yes**
	Sængurlín fylgir ekki/ Bed linen not included				Þvottaefni fylgir ekki/ Detergent not included	Þvottaefni fylgir/ Detergent included			Nettenging frá Vodafone, leiðbeiningar í húsinu/ Wi-Fi from Vodafone, instruction in house

GPS hnit/COORD: 63° 59,676'N, 21° 9,651'W

Athugið að gæludýr eru bönnuð í og við húsið. /Pets are not allowed in the area.

Í fjölbýlishúsi við Ljósheima 14 -18 eru fjórar íbúðir til leigu fyrir félagsmenn RSÍ. Íbúð 57 er 100 fm. að stærð með þremur svefnherbergjum; Tvö herbergi með hjónarúmi og eitt herbergi með tvíbreiðri neðri koju og einbreið efri koju. Íbúðir 55 og 83 eru 85 fm. að stærð með tveimur svefnherbergjum; Annað herbergið með einbreiðri koju og hjónarúmi, hitt herbergið með hjónarúmi. (íbúð 83 er með tvíbreiðri neðri koju) Ein íbúðin er sjúkraíbúð og einungis bókanleg á skrifstofu RSÍ.

Ljósheimar í Reykjavík

BÚNAÐUR Í HÚSI

Svefn-herbergi/ Rooms	Svefn-pláss/ Accom.	Borð-búnaður/ Cutlery	Heitur pottur/ Hot tub	Gasgrill/ Grill	Þvottavél/ Wash. machine	Upp-þvottavél/ Dishwasher	Ferða-barnarúm/ Crib	Barnastóll/ High chair	Internet/ Wi-fi
2/3	**7**	**12**	**Nei/No**	**Nei/No**	**Já/Yes**	**Já/Yes**	**Já/Yes**	**Já/Yes**	**Já/Yes**
	Sængurlín fylgir ekki/ Bed linen not included				Þvottaefni fylgir ekki/ Detergent not included	Þvottaefni fylgir/ Detergent included			Nettenging frá Sjónvarpi Símans. Wi-Fi from Sjónvarpi Símans

Athugið að gæludýr eru bönnuð í og við húsið. /Pets are not allowed in the area.

GPS hnit/COORD: 64° 7.958'N, 21° 51.804'W

Í fjölbýlishúsi við Ljósheima 10, fjórðu hæð er ein íbúð til leigu fyrir félagsmenn RSÍ. Íbúðin er 100 fm. að stærð. Íbúðin er þriggja herb., ásamt eldhúsi, baðherbergi og þvottahúsi. Tvöföld stofa, svefnherbergi með hjónarúmi, eitt minna herbergi með koju (tvíbreið neðri koja), í stofu er svefnpláss fyrir tvo í svefnsófa.

Ljósheimar í Reykjavík

BÚNAÐUR Í HÚSI

Svefn-herbergi/ Rooms	Svefn-pláss/ Accom.	Borð-búnaður/ Cutlery	Heitur pottur/ Hot tub	Gasgrill/ Grill	Þvottavél/ Wash. machine	Upp-þvottavél/ Dishwasher	Ferða-barnarúm/ Crib	Barnastóll/ High chair	Internet/ Wi-fi
2	**7**	**10**	**Nei/No**	**Nei/No**	**Já/Yes**	**Já/Yes**	**Já/Yes**	**Já/Yes**	**Já/Yes**
	Sængurlín fylgir ekki/ Bed linen not included				Þvottaefni fylgir ekki/ Detergent not included	Þvottaefni fylgir/ Detergent included	Barnasæng og koddi fylgja barnarúmi/ Baby duvet included		Nettenging frá Sjónvarpi Símans/ Wi-Fi from Sjónvarpi Símans

Athugið að gæludýr eru bönnuð í og við húsið. /Pets are not allowed in the area.

GPS hnit/COORD: 64° 7.987'N, 21° 51.860'W

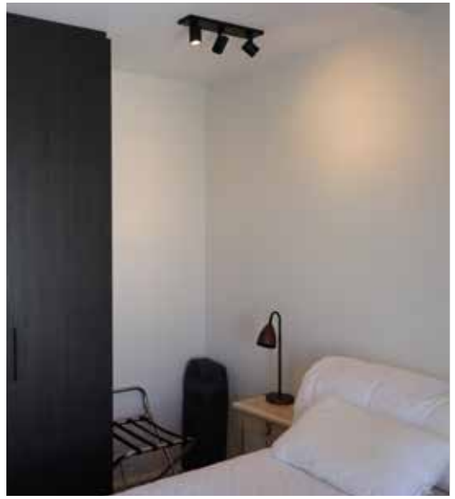

Við Hverfisgötu 58b í Reykjavík eru þrjár íbúðir (íb. 306, 406 og 505) til leigu fyrir félagsmenn RSÍ. Íbúðir 306 og 406 eru með tveimur svefnherbergjum, tvíbreitt rúm í öðru herberginu og koja í hinu, einbreið efri koja og tvíbreið neðri (120 cm).

Íbúð 505 er með einu svefnherbergi með einu tvíbreiðu rúmi og öðru einbreiðu. Stæði í bílageymslu fylgir íbúðunum, fjarstýring að hurð er á lyklakippu.

Hverfisgata Reykjavík

BÚNAÐUR Í HÚSI

	Svefn-herbergi/ Rooms	Svefnpláss/ Accom.	Borð-búnaður/ Cutlery	Heitur pottur/ Hot tub	Gasgrill/ Grill	Þvottavél/ Wash. machine	Upp-þvottavél/ Dishwasher	Ferða-barnarúm/ Crib	Barnastóll/ High chair	Internet/ Wi-fi
íbúðir 406, 306,	**2**	**5**	**8**	**Nei/No**	**Já/Yes**	**Já/Yes**	**Já/Yes**	**Já/Yes**	**Já/Yes**	**Já/Yes**
íbúð 505	**1**	**3**	**8**	**Nei/No**	**Já/Yes**	**Já/Yes**	**Já/Yes**	**Já/Yes**	**Já/Yes**	**Já/Yes**
		Sængurlín fylgir ekki/ Bed linen not included				Þvottaefni fylgir ekki/ Detergent not included	Þvottaefni fylgir/ Detergent included			

Athugið að gæludýr eru bönnuð í og við húsið. /Pets are not allowed in the area.

GPS hnit/COORD: 64° 8.734'N, 21° 55.522'W

Í Mosfellsbæ við Gerplustræti 35 (íb. 309) og 37 (íb. 312) eru tvær íbúðir til leigu fyrir félagsmenn RSÍ. Íbúðirnar eru 99 fm. að stærð, þrjú svefnherbergi. Tvö með tvíbreiðum rúmum, í því þriðja er koja með tvíbreiðri neðri koju og einbreiðri efri koju.

Stæði í bílageymslu fylgir íbúðinni, fjarstýring að hurð er á lyklakippu.

Gerplustræti Mosfellsbæ

BÚNAÐUR Í HÚSI

Svefn-herbergi/ Rooms	Svefnpláss/ Accom.	Borð-búnaður/ Cutlery	Heitur pottur/ Hot tub	Gasgrill/ Grill	Þvottavél og þurrkari/ Wash.machine and dryer	Upp-þvottavél/ Dishwasher	Ferða-barnarúm/ Crib	Barnastóll/ High chair	Internet/ Wi-fi
3	**7**	**10**	**Nei/No**	**Já/Yes**	**Já/Yes**	**Já/Yes**	**Já/Yes**	**Já/Yes**	**Já/Yes**
	Sængurlín fylgir ekki/ Bed linen not included				Þvottaefni fylgir ekki/ Detergent not included	Þvottaefni fylgir/ Detergent included			Nettenging frá Vodafone, leið-beiningar í húsinu/ Wi-Fi from Vodafone, instruction in house

Athugið að gæludýr eru bönnuð í og við húsið. /Pets are not allowed in the area.

GPS hnit/COORD: 64° 10.066'N, 21° 39.671'W

La Zenia Spáni

Á La Zenía svæðinu suður af Torrevieja stutt frá Villamartin á Rafiðnaðarsambandið þrjár íbúðir. Aksturstími frá Alicante flugvelli er ca 50 mínútur sé farið eftir N332. Íbúðirnar eru í ca. 20 mín göngufæri (ca. 2,5 km.) frá La Zenía Boulevard verslunarmiðstöðinni. Einnig er örstutt að ganga í Los Dolces þjónustukjarnann, þar sem er gott úrval veitingastaða og verslana. Miðbær Torrevieja er í ca. 15. mín akstursleið. Fjölbreytt úrval golfvalla er í nágrenninu t.d. Villamartin, Las Ramblas, Campoamor, Las Colinas ofl.
Um er að ræða svokölluð „fjarkahús“, þar sem fjórar íbúðir eru í húsinu. Íbúðirnar eru á tveimur hæðum. Á neðri hæð er gengið inn í rúmgott alrými, stofa, eldhús og borðstofa. Einnig er eitt svefnherbergi með hjónarúmi (152 cm. á breidd) á neðri hæð. Á annarri hæð eru tvö svefnherbergi, annað með hjónarúmi (152 cm. á breidd) og hitt með koju fyrir tvo með útgengi út á svalir. Baðherbergi með sturtu er á báðum hæðum. Góð sameign með fallegum sameiginlegum sundlaugargarði. Sér bílastæði fyrir einn bíl á lokaðri lóð fylgir.

Lykla þarf að sækja á skrifstofu RSÍ.

BÚNAÐUR Í HÚSI

Svefn-herbergi/ Rooms	Svefnpláss/ Accom.	Borð-búnaður/ Cutlery	Þurrkari/ Dryer	Þvottavél/ Wash. machine	Upp-þvottavél/ Dishwasher	Ferða-barnarúm/ Crib	Banastóll/ High chair	Internet/ Wi-fi
3	**6**	**8**	**Já/Yes**	**Já/Yes**	**Já/Yes**	**Já/Yes**	**Já/Yes**	**Já/Yes**
	Sængurlín fylgir ekki/ Bed linen not included			Þvottaefni fylgir ekki/ Detergent not included	Þvottaefni fylgir/ Detergent included			

GPS hnit/COORD: 37° 55.514' N 0° 43.7042' W

Flórída í BNA

Rafiðnaðarsamband Íslands og MATVÍS hafa fest kaup á tveimur orlofshúsum á Flórída, nánar tiltekið í Rosemont Woods í Davenport. Um er að ræða lokað svæði (e. gated commuity) þar sem hliðvarsla er allan sólarhringinn. Orlofshúsin eru á tveimur hæðum og eru fimm herbergi í hvoru húsi með svefnplássi fyrir tíu manns. Tvö herbergi með „kingsize“ rúmi, eitt herbergi með „queensize“ og tvö herbergi með tveimur einstaklings rúmum hvort. Fjögur salerni eru í húsunum. Sundlaugar eru við húsin auk þess sem leiksvæði er í bílskúrum húsanna.
18 holu golfvöllur er innan svæðisins en völlurinn er hannaður af Michael Dasher. Í klúbbhúsi svæðisins er að finna veitingastað, bar, sundlaugar með rennibrautum, tvo tennisvelli og ýmislegt fleira. Því er ljóst að félagsmenn ættu að geta fundið eitthvað við hæfi innan svæðisins.
Félagsmenn geta leigt húsið í dagsleigu og er ætlast til að leigutímabil sé ekki lengra en tvær vikur, en þó er veittur sveigjanleiki á að leigja allt að þrjár vikur að hámarki. Fast gjald er fyrir hverja nótt sem leigð er eða kr. 12.000 auk þrifagjalds kr. 15.000 sem rukkað er einu sinni fyrir hverja leigu, óháð tímalengd.
Húsin leigjast frá kl. 16.00 og skal yfirgefa kl. 10.00 að morgni brottfarardags.

Auðveldast er að sjálfsögðu að nota GPS tæki eða Google Maps í farsíma (hugið vel að gagnamagni í farsíma) til þess að finna svæðið og þá er leitað eftir “Rosemont Woods At Providence”.

BÚNAÐUR Í HÚSI

Svefn-herbergi/ Rooms	Svefn-pláss/ Accom.	Borð-búnaður/ Cutlery	Heitur pottur/ Hot tub	Gasgrill/ Grill	Þvottavél/ Wash. machine	Upp-þvottavél/ Dishwasher	Ferða-barnarúm/ Crib	Barnastóll/ High chair	Internet/ Wi-fi
5	**10**	**12**	**Já/Yes**	**Já/Yes**	**Já/Yes**	**Já/Yes**	**Já/Yes**	**Já/Yes**	**Já/Yes**
	Sængurlín fylgir ekki/ Bed linen not included				Þvottaefni fylgir ekki/ Detergent not included	Þvottaefni fylgir/ Detergent included			

GPS hnit/COORD: 28°12’56.5”N 81°33’07.1”W

Ferð heldrifélaga

Rafiðnaðarsamband Íslands býður félagsmönnum sem hættir eru á vinnumarkaði í sumarferð. Þar gefst tækifæri til að hitta gamla félaga og rifja upp gömul kynni og jafnvel mynda ný. Þessar ferðir hafa verið vel sóttar og notið vinsælda en á undaförnum árum hafa ýmsir staðir verið heimsóttir eins og Minjasafnið að Skógum, Reykjanesvirkjun, Bláa lónið, Draugasafnið á Stokkseyri, Veiðisafnið á Stokkseyri, Saurbær í Hvalfirði, Hvanneyri og Borgarnes.

Fjölskylduhátíð RSÍ

Fjölskylduhátíðin er orðin fastur liður í lífi margra fjölskyldna sem mæta í Skógarnesið ár eftir ár. Hátíðin nýtur mikilla vinsælda og sjaldan eru fleiri samankomnir á Skógarnesinu en þá helgi. Dagskráin er fjölbreytt að venju og hentar öllum aldurshópum.

Fylgstu með hvenær hátíðin verður haldin í ár, taktu helgina frá og komdu á fjölskylduhátíð RSÍ.

SKÓGARNES VIÐ APAVATN

MIÐDALUR VIÐ LAUGARVATN

RAFIÐNAÐARSAMBAND ÍSLANDS

RAFIÐNAÐARSAMBAND ÍSLANDS - STÓRHÖFÐA 31 - SÍMI 5400 100 - www.rafis.is